РЕСПУБЛИКА БЕЛАРУСЬ

ПАСПОРТ
воинского захоронения
(захоронения жертв войн)

7238
(учетный номер)

1. Место и дата захоронения **Могилевская область, Быховский район, Обидовичский сельсовет, д. Веть**
(область, район, город, сельсовет, населенный пункт, число, месяц, год)

2. Вид захоронения **Братская могила**

3. Охранная зона (границы захоронения) **1,5 х 2,5 м**

4. Краткое описание захоронения и его состояние **Обелиск (бетон, мрамор).**

5. Количество захороненных:

Всего	В том числе по категориям:								Из них		Примечание
	военнослужащих		участников сопротивления		военнопленных		жертв войн				
	известных	неизвестных	известных	неизвестных	известных	неизвестных	известных	неизвестных	известных	неизвестных	
1	1								1		

6. Персональные сведения о захороненных:

№ п/п	Воинское звание	Фамилия	Имя	Отчество	Год рождения	Дата гибели или смерти	Место первичного захоронения	Место службы	Место рождения и призыва
1.	партизан	Гаврилов	Карп	Тимофеевич	1913	01.09.1943			

7. Кто осуществляет уход за захоронением **Обидовичский сельский исполнительный комитет**

8. Фотоснимок захоронения

9. Карта расположения

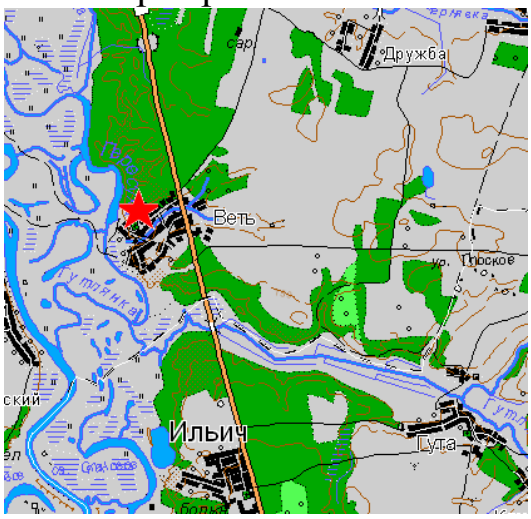

10. Дополнительная информация

Балансовая принадлежность: **Обидовичский сельский исполнительный комитет**

11. Подписи уполномоченных представителей:

Местного исполнительного и распорядительного органа базового территориального уровня

МП

«___» _____2019г.

Председатель Быховского районного исполнительного комитета

_____Д.В.Мартинович

Военного комиссариата МП

«___» _____2019г.

Военный комиссар Быховского района подполковник

_____ С.Л.Шруб