РЕСПУБЛИКА БЕЛАРУСЬ

ПАСПОРТ
воинского захоронения
(захоронения жертв войн)

7239

(учетный номер)

1. Место и дата захоронения **Могилевская область, Быховский район, Обидовичский сельсовет, д. Веть**
(область, район, город, сельсовет, населенный пункт, число, месяц, год)

2. Вид захоронения **Братская могила**

3. Охранная зона (границы захоронения) **1,5х2,5м**

4. Краткое описание захоронения и его состояние **Обелиск (металл).**

5. Количество захороненных:

Всего	В том числе по категориям:								Из них		Примечание
	военнослужащих		участников сопротивления		военнопленных		жертв войн				
	известных	неизвестных	известных	неизвестных	известных	неизвестных	известных	неизвестных	известных	неизвестных	
1	1								1		

6. Персональные сведения о захороненных:

№ п/п	Воинское звание	Фамилия	Имя	Отчество	Год рождения	Дата гибели или смерти	Место первичного захоронения	Место службы	Место рождения и призыва
1.		Апенец	Михаил			1941			

7. Кто осуществляет уход за захоронением **Обидовичский сельский исполнительный комитет**

8. Фотоснимок захоронения

9. Карта расположения

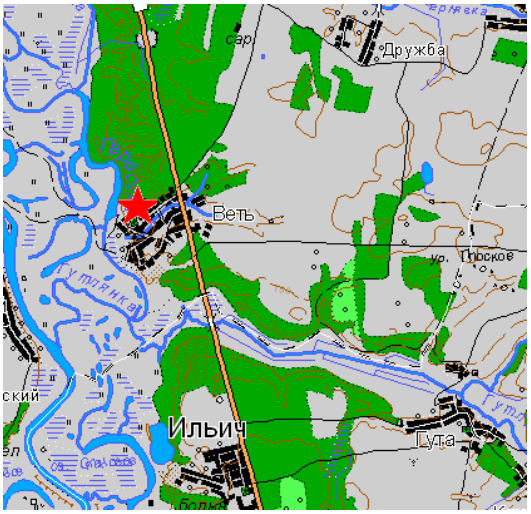

10. Дополнительная информация

Балансовая принадлежность: **Обидовичский сельский сельский исполнительный комитет**

11. Подписи уполномоченных представителей:

Местного исполнительного
и распорядительного органа
базового территориального
уровня

МП

«___» _____2019г.

Председатель
Быховского районного
исполнительного комитета

_____Д.В.Мартинович

Военного комиссариата
МП

«___» _____2019г.

Военный комиссар
Быховского района
подполковник

_____ С.Л.Шруб